

Trend – Energideklarationer 2014-10-01 – 2024-09-31

Denna rapport visar antalet inkomna godkända deklarerationer i energideklarationsregistret. Eventuella dubletter (byggnader med fler än en deklareration) är avräknade i statistiken. Rapporten består av tre olika sätt att visa hur arbetet med energideklarationer framskrider.

Byggnadstyper som omfattas

- Specialbyggnader över 250 kvm, som till exempel simhallar, bibliotek, skolor och vårdbyggnader, ska alltid ha en giltig energideklareration.
- Byggnader med nyttjanderätt, till exempel hyresrätter, bostadsrätter och lokaler, som hyrs ut ska alltid ha en energideklareration.
- Byggnader som säljs ska ha en godkänd energideklareration senast vid försäljningstillfället.
- Nya byggnader ska energideklarereras inom två år.

Energideklarationens giltighet

En energideklareration gäller i tio år. Dock får man låta utföra en ny deklareration så ofta man vill.

Viktiga tidpunkter att notera i rapporten

- 2007-09-10 Första deklarerationen godkänns.
- 2008-12-31 Byggnader med upplåtelse genom nyttjanderätt samt specialbyggnader ska, enligt lagen om energideklareration för byggnader, ha en energideklareration.
- 2009-01-01 Nya byggnader och byggnader som säljs ska ha en energideklareration.

Antalet deklarerade byggnader per månad

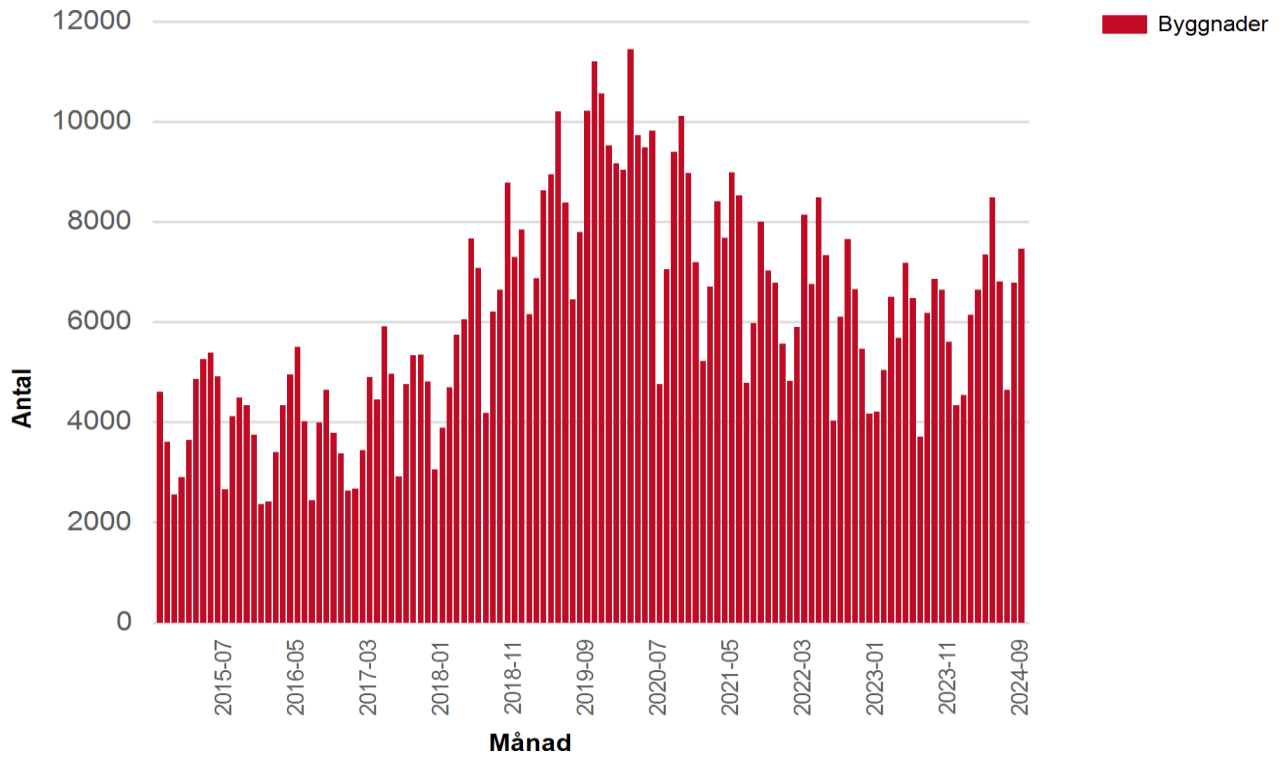

Förklaring

Diagrammet visar antalet deklarerade byggnader per månad.

Energideklarerade byggnader per månad samt ackumulerat antal byggnader

Månad	Antal	Ackumulerat
2014-10	4 608	4 608
2014-11	3 610	8 218
2014-12	2 553	10 771
2015-01	2 907	13 678
2015-02	3 640	17 318
2015-03	4 861	22 179
2015-04	5 257	27 436
2015-05	5 386	32 822
2015-06	4 910	37 732
2015-07	2 663	40 395
2015-08	4 113	44 508
2015-09	4 491	48 999
2015-10	4 339	53 338
2015-11	3 744	57 082
2015-12	2 363	59 445
2016-01	2 419	61 864
2016-02	3 398	65 262
2016-03	4 335	69 597
2016-04	4 951	74 548
2016-05	5 500	80 048
2016-06	4 019	84 067
2016-07	2 446	86 513
2016-08	3 990	90 503
2016-09	4 649	95 152
2016-10	3 785	98 937
2016-11	3 375	102 312
2016-12	2 629	104 941
2017-01	2 673	107 614
2017-02	3 436	111 050
2017-03	4 894	115 944
2017-04	4 457	120 401
2017-05	5 913	126 314
2017-06	4 967	131 281
2017-07	2 921	134 202

Månad	Antal	Ackumulerat
2017-08	4 758	138 960
2017-09	5 336	144 296
2017-10	5 345	149 641
2017-11	4 815	154 456
2017-12	3 054	157 510
2018-01	3 891	161 401
2018-02	4 699	166 100
2018-03	5 741	171 841
2018-04	6 047	177 888
2018-05	7 664	185 552
2018-06	7 079	192 631
2018-07	4 185	196 816
2018-08	6 205	203 021
2018-09	6 644	209 665
2018-10	8 782	218 447
2018-11	7 299	225 746
2018-12	7 844	233 590
2019-01	6 149	239 739
2019-02	6 877	246 616
2019-03	8 633	255 249
2019-04	8 946	264 195
2019-05	10 201	274 396
2019-06	8 386	282 782
2019-07	6 449	289 231
2019-08	7 791	297 022
2019-09	10 213	307 235
2019-10	11 202	318 437
2019-11	10 556	328 993
2019-12	9 525	338 518
2020-01	9 160	347 678
2020-02	9 035	356 713
2020-03	11 449	368 162
2020-04	9 726	377 888
2020-05	9 482	387 370
2020-06	9 817	397 187
2020-07	4 760	401 947
2020-08	7 051	408 998

Månad	Antal	Ackumulerat
2020-09	9 393	418 391
2020-10	10 116	428 507
2020-11	8 969	437 476
2020-12	7 191	444 667
2021-01	5 219	449 886
2021-02	6 705	456 591
2021-03	8 409	465 000
2021-04	7 679	472 679
2021-05	8 991	481 670
2021-06	8 525	490 195
2021-07	4 784	494 979
2021-08	5 971	500 950
2021-09	7 994	508 944
2021-10	7 021	515 965
2021-11	6 787	522 752
2021-12	5 566	528 318
2022-01	4 829	533 147
2022-02	5 898	539 045
2022-03	8 137	547 182
2022-04	6 760	553 942
2022-05	8 481	562 423
2022-06	7 334	569 757
2022-07	4 025	573 782
2022-08	6 108	579 890
2022-09	7 657	587 547
2022-10	6 660	594 207
2022-11	5 467	599 674
2022-12	4 176	603 850
2023-01	4 205	608 055
2023-02	5 040	613 095
2023-03	6 497	619 592
2023-04	5 682	625 274
2023-05	7 179	632 453
2023-06	6 473	638 926
2023-07	3 706	642 632
2023-08	6 183	648 815
2023-09	6 865	655 680

Månad	Antal	Ackumulerat
2023-10	6 644	662 324
2023-11	5 602	667 926
2023-12	4 339	672 265
2024-01	4 544	676 809
2024-02	6 137	682 946
2024-03	6 643	689 589
2024-04	7 345	696 934
2024-05	8 482	705 416
2024-06	6 806	712 222
2024-07	4 648	716 870
2024-08	6 783	723 653
2024-09	7 457	731 110